



Pfarrei
St. Mariae
Geburt
Mülheim an der Ruhr

Gemeindenachrichten

Gemeinde St. Mariae Geburt
mit Filialkirche Heilig Geist

Pfingsten 2016

15. Mai

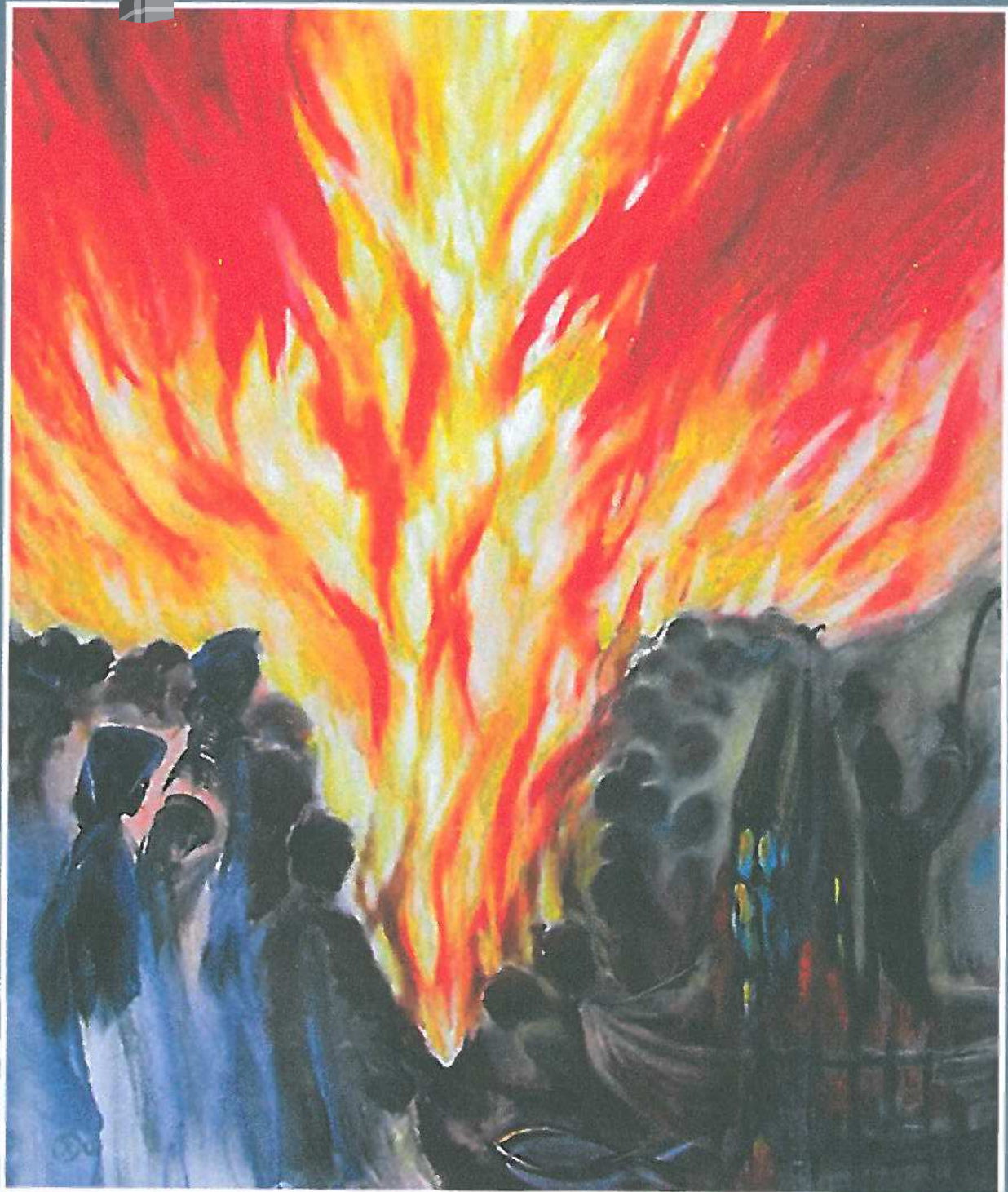

Pfingstkreuz

Berufung zur Gemeinde durch den Heiligen Geist, Apg 2,1-13; Acryl auf Leinwand, Karola Onken, Oldenburg, 2007

Atme in mir, du Heiliger Geist,
dass ich Heiliges denke.

Treibe mich, du Heiliger Geist,
dass ich Heiliges tue.

Locke mich, du Heiliger Geist,
dass ich Heiliges liebe.

Stärke mich, du heiliger Geist,
dass ich Heiliges hüte.

Hüte mich, du Heiliger Geist,
dass ich das Heilige nimmer verliere.

Ich wünsche allen, auch im Namen der Mitbrüder und aller
pastoralen Mitarbeiterinnen und Mitarbeiter, gesegnete
„begeisternde“ Pfingsttage.

JG M. Jansen, Fr.

Gottesdienstorte:			
MG	St. Mariae Geburt	Bon	Pflegez. Bonifatius
HG	Heilig Geist	Dim	Wohnstift Dimbeck
JO	St. Joseph, Heißen	Dich	Wohnstift Dichterviertel
TH	St. Theresia vKJ Heimaterde	Gra	AH Gracht
DOM	Dom zu Essen	Kuh	AH Kuhlendahl
HIKr	Urnenkirche Hl. Kreuz	Ra	Wohnstift Raadt
Bar	St. Barbara, Dümpten	Ru	Wohnstift Ruhgarten
Mh	St. Marien-Hospital	EvK	Ev. Krankenhaus /10. Etage
Frz	AH Franziskushaus	Kreu	Ev. Kreuzkirche
CzR	Caritaszent. St. Raphael	Pau	Ev. Pauluskirche
Lau	St. Laurentius Mintard	Petri	Ev. Petrikirche
Lud	St. Ludgerus E-Werden		

Beichtgelegenheit:

SA 17.30 Uhr (SZ) / 16.30 Uhr (WZ)
und nach Vereinbarung
Wir laden zusätzlich zu den
Beichtzeiten unserer Gemeinde
ein zu den **Beichtgelegenheiten**
i.d. Anbetungskirche am Esse-
ner Dom, Burgplatz/Kettwiger
Straße. Dort besteht **werktags**
von 10.30 - 12.00 Uhr u. von
14.00 - 17.15 Uhr sowie **sams-**
tags von 10.30 - 12.00 Uhr und
von **15.00 - 17.00 Uhr** Gelegenheit
zur Beichte

Pfingsten
DreifaltigkeitsSO
Fronleichnam
9. SO im Jahreskr.

SO 15. Mai 2016
SO 22. Mai 2016
DO 26. Mai 2016
SO 29. Mai 2016

Gottesdienstordnung

SA 14.05. der 7. Osterwoche

Frz 15.30 GD
 Mh 16.00 GD
 MG 18.00 Vorabendmesse
 - SWA. f. Maria Grimm, SWA. f. Heinrich Schulzki, SWA. f. Ruth Lahn, f. Fam. Silva, f. Leb. u. ++ d. Fam. Loewe-Schroer-Märker, f.d. Leb. u. ++ d. Fam. Felix-Jeschek-Przibylla, f.d. Leb. u. ++ d. Fam. Krisam-Schwaba, f. Rolf Holzhauer, f. Edith Plaza, f. Gertrud Fabisch, f. Leb. U. ++ d. Fam. Bohra-Maxelon, 3. JG. f. Norbert Kopek

SA/SO Renovabis-Kollekte, Solidaritätsaktion für Osteuropa

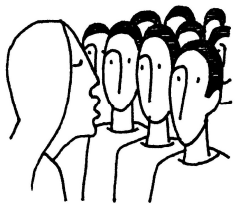

L1: Apg 2,1-11
L2: 1 Kor 12,3b-7.12-13
oder Röm 8,8-17
Ev: Joh 20,19-23
oder Joh 14,15-16.23b-26

SO 15.05. Pfingsten Hochfest C

MG 08.30 Festmesse
 HG 10.00 Festmesse mit dem Chor
 Communio Cantorum
 Dim 10.30 Festl. Hl. Messe
 MG 11.30 Festhochamt
 - SWA. f. Anna Lambertz, f. Heinz. u. Hildegard Rosendahl, JG. f. Fritz Giesen
 MG 13.15 Lit. GD

MO 16.05. PfingstMO 7. Woche im Jahreskreis

Hl. Johannes Nepomuk, Priester, Märtyrer

MG 08.30 Hl. Messe
 HG 10.00 Hl. Messe
 Dim 10.30 Festl. Hl. Messe
 MG 11.30 Festmesse
 mit Krankensalbung
 - f. Franz u. Theresia Dupré

Der Pfingstmontag wird auch als besonderer Tag für die Kranken gefeiert.

So haben wir im letzten Jahr im Hochamt den Mitfeiernden angeboten, das Sakrament der Krankensalbung zu empfangen. Wir konnten erfreut erleben, wie vielen Menschen wir von jung bis älter das Sakrament spenden durften.

So werden wir auch in diesem Jahr wieder im Hochamt am **Pfingstmontag den Empfang des Krankensalbungssakramentes** anbieten.

Mögen wir in Zeiten der Krankheit die heilsame und Kraft spendende Nähe Gottes erfahren, dass er uns wie das heilige Öl - das Krankenöl - **gleichsam „unter die Haut geht“.**

DI 17.05. 7. Woche im Jahreskreis

MG 09.00 Frauenmesse
 - f. Johann Ewers, f. Christel Hilger
 MG 10.00 Kirchenbesichtigung
 Kita St. Raphael

MG 17.00 Maiandacht
MG 18.30 Gebetsstunde f.d. Kranken

MI 18.05. 7. Woche im Jahreskreis

Hi. Johannes I.,
Papst, Märtyrer

MG 09.00 Hl. Messe
MG 15.00 Rosenkranzgeb.
HG 15.00 Seniorenmesse
MG 15.30 KF-Senioren WortGD

DO 19.05. 7. Woche im Jahreskreis

MG 09.00 Hl. Messe f
HG 13.30 Ökumen. SchulGD
Luisenschule
MG 17.00 Maiandacht

FR 20.05. 7. Woche im Jahreskreis

Hi. Bernhardin von Siena,
Ordenspriester, Volksprediger

MG 08.15 SchulGD Kl. 4
Martin-von-Tours-Schule
HG 08.15 SchulGD Kl. 3+4
Hölterschule
MG 09.00 Hl. Messe
- f. Helga Seiffert
MG 15.00 Rosenkranzgeb.

SA 21.05. 7. Woche im Jahreskreis

Hi. Hermann Josef,
Ordenspriester, Mystiker
Hi. Christophorus Magalla-
nes, Priester, und Gefährten,
Märtyrer in Mexiko

Frz 15.30 GD
Mh 16.00 GD
MG 18.00 Vorabendmesse
- SWA. f. Wilhelm Kuhles, SWA.
f. Margret Szigan, SWA. f.
Heinz Goretzki, f. + Gertrud
Cebulla, f. Leb. u. ++ d. Fam.
Roeskens u.f. Maria Hemming,
f. + Gisela Runte

**SA/SO Kollekte für den
100. Deutschen Katholikentag**

L1: Spr 8,22-31 L2:: Röm 5,1-5 ⁴
Ev: Joh 16,12-15

SO 22.05. DreifaltigkeitsSO

Hochfest C

MG 08.30 Hl. Messe
HG 10.00 Hl. Messe mit Kinderkirche
- f.d. ++ d. Fam. Todt, f.d. ++
Wilhelm u. Martha Broll u.
Schwiegersohn
Dim 10.30 Hl. Messe
MG 11.30 Hl. Messe
- f. Hannelore Leinen, f. Ehel.
Marianne u. Martin Pfingsten

MO 23.05. 8. Woche im Jahreskreis

MG 09.00 Morgenlob
Gra 10.30 GD

DI 24.05. 8. Woche im Jahreskreis

MG 09.00 Frauenmesse
- f. Johann Ewers, f. Annette
Reßmann
MG 17.00 Maiandacht
MG 18.30 Gebetsstunde f.d. Kranken

MI 25.05. 8. Woche im Jahreskreis

Hi. Beda der Ehrwürdige,
Ordenspriester, Kirchenlehrer
Hi. Gregor VII., Papst
Hi. Maria Magdalena von
Pazzi, Ordensfrau

MG 09.00 keine Hl. Messe
MG 15.00 Rosenkranzgeb.
MG 18.00 VAM zu Fronleichnam
- f. Angela u. Stephan Cvek anl.
Diamantener Hochzeit

**DO 26.05. Hochfest des Leibes und
Blutes Christi Fronleichnam**

MG 08.30 keine Hl. Messe
HG 10.00 keine Hl. Messe
Dim 10.30 Hl. Messe
Ra 10.30 GD

MG 11.00 Festhochamt
- f. Sebastian Prenaj, f. Heinz

u. Hildegard Rosendahl
anschl. **Prozession**
anschl. Beisammensein/Erbsensuppe
Bon 16.00 GD

FR 27.05. 8. Woche im Jahreskreis

Hl. Augustinus,
Bischof von Canterbury,
Glaubensbote in England

MG 09.00 Hl. Messe
MG 15.00 Rosenkranzgeb.

SA 28.05. 8. Woche im Jahreskreis

Frz 15.30 GD
Mh 16.00 GD
MG 18.00 Vorabendmesse
- f. Rosa Klapper, f. Fam.
Beck, f. Georg Hellfeuer u.
Fam. Perlag-Kujawa

L1: 1 Kön 8,41-43 L2: Gal 1,1-2,6-10
Ev: Lk 7,1-10

**SA/SO Kollekte für das
Partnerbistum Honkong**

SO 29.05. 9. SO im Jahreskreis C

MG 08.30 Hl. Messe
HG 10.00 Hl. Messe mit Kinderkirche
- JG. f. + Elisabeth Kaufmann
Dim 10.30 Hl. Messe
MG 11.30 Hochamt
- SWA. f. Edmund Redmann

MO 30.05. 9. Woche im Jahreskreis

MG 09.00 Morgenlob

DI 31.05. 9. Woche im Jahreskreis

MG 09.00 Frauenmesse
- f. Johann Ewers, JG. f. Fried-
rich Mertens
MG 17.00 Feierl. Maiandacht mit
eucharistischem Segen
MG 18.30 Gebetsstunde f.d. Kranken

MI 01.06. Hl. Justin, Philosoph, Märtyrer

MG 09.00 Hl. Messe

Ru 10.30 GD
MG 15.00 Rosenkranzgeb.

DO 02.06. 9. Woche im Jahreskreis

Hl. Marcellinus und
hl. Petrus, Märtyrer in Rom

MG 09.00 Hl. Messe
- f. Franz u. Theresia Dupré
MG 15.00 Seniorenmesse
MG 15.30 Aussetzung, Anbetung
MG 17.00 Sakr. Segen

**FR 03.06. Heiligstes Herz Jesu
Hochfest**

MG 08.15 SchulGD Kl. 2
Martin-v.Tours-Schule
HG 08.15 SchulGD Kl. 1+2
Hölterschule
MG 09.00 Hl. Messe mit sakr. Segen
- f.d. Leb. u. ++ d. Fam. Ba-
chem
MG 15.00 Rosenkranzgeb.

SA 04.06. Unbeflecktes Herz Mariä

Frz 15.30 GD
Mh 16.00 GD
MG 18.00 Vorabendmesse
- SWA. f. Gotthard Schmie-
schek, SWA. f. Christel van
Treek, JG. f. Heinz Rosendahl,
f. + Gertrud Cebulla

L1: 1 Kön 17,17-24 L2: Gal 1,11-19
Ev: Lk 7,11-17

SO 05.06. 10. SO im Jahreskreis C

MG 08.30 Hl. Messe
HG 10.00 Hl. Messe mit dem Chor
Communio Cantorum
Dim 10.30 Hl. Messe
MG 11.30 Hochamt
- SWA. f. Ingeborg Otto, SWA.
f. Theodor Berghoff, JG. f.
Gertrud Klammt, d., Anna Kal-
lenberg
MG 12.30 Taufe Ari Schmitz
Thorben Bell

MO 06.06. 10. Woche im Jahreskreis
Hi. Norbert von Xanten,
Ordensgründer, Bischof von
Magdeburg

MG 09.00 Morgenlob

Gra 10.30 GD

DI 07.06. 10. Woche im Jahreskreis

MG 09.00 Frauenmesse
- f. Johann Ewers

MG 18.30 Gebetsstunde f.d. Kranken

MI 08.06. 10. Woche im Jahreskreis

MG 09.00 HI. Messe

Ku 10.30 GD

MG 15.00 Rosenkranzgeb.

Petri 18.00 GD für Unbedachte

DO 09.06. 10. Woche im Jahreskreis

Hi. Ephräm der Syrer,
Diakon, Kirchenlehrer

MG 09.00 HI. Messe

Bon 16.00 GD

~~~~~  
**Vom Herrn wurden heimgerufen:**

Maria Schröer, Christel van Treek, Gotthard Schmieschek, Theodor Franz Berghoff

~~~~~  
Mai = Marienmonat

Herzliche Einladung zu unseren

Maiandachten DI und DO um 17.00 Uhr
in unserer Marienkirche

Gottesdienste im St. Marien-Hospital

Seit dem 07. Mai feiern wir im St. Marien-Hospital **jeden Samstag um 16.00 Uhr** wieder einen Gottesdienst.

~~~~~  
**MO 2. und 4. MO im Monat**

**16.00 - 18.00 Treffen im World-Cafe** im Gemeindezentrum der Pauluskirche, Witthausstr. 11/ Ecke Sauerbruchstr. Herzlich eingeladen sind die **Flüchtlinge aus dem Pastor-Jakobs-Haus** und **Sie (!)** - zum gegenseitigen Kennlernen bei Kaffee und Tee.

**MO 16.05. PfingstMO**

**- 100 Jahre Kloster Stiepel -**  
**Diözesanwallfahrt zum Gnadenbild** -  
09.30 Uhr Statio in St. Peter und Paul, Hattingen, bzw. St. Peter und Paul, Bochum-Mitte, anschl. Pilgern nach Stiepel, 11.30 Uhr gemeinsame Eucharistiefeier mit Bischof Dr. Franz-Josef Overbeck.

**DI 17.05.**

**19.15 Firm-Katechetentreffen**  
Begegnungsstätte

**MI 18.05.**

**15.00** Herzliche Einladung an alle Senioren der Gemeinde zur hl. Messe in HG und anschl. zum Kaffeetrinken im Gemein-dehaus HG: „**Komm lieber Mai ...**“ - **unterhaltsame Geschichten und Gedanken.**

**15.30 Kolping-Senioren**

**DO 19.05.**

**15.00 Dienstgespräch**

**SA 21.05.**

**13.00 Kartentreff Gehörlose**  
Begegnungsstätte

**MI 25.05. - SO 29.05.**

**100. Deutscher Katholikentag** in Leipzig

**MI 25.05.**

**15.30 Geburtstags-Café** für alle, die in den Monaten April-Mai-Juni 2016 ihren 80. oder einen höheren Geburtstag erleben konnten. Herzliche Einladung in die Begegnungsstätte.

**DO 26.05. Fronleichnam**

**11.00 Festhochamt**

in St. Mariae Geburt

anschl.

**Prozession**

über den Kirchenhügel und durch die Innenstadt zurück in die Marienkirche

**Eucharistischer Segen**

anschl. Beisammensein mit

**Erbsensuppe** im Innenhof der

Kita Lummerland      Herzliche Einladung  
an jung und alt.      Die hl. Messen um  
08.30 in MG und 10.00 Uhr in HG fallen aus.

**DI 31.05.**

**18.30 Koordinierungsausschuss**  
Begegnungsstätte

**MI 01.06.**

**09.00** Nach der hl. Messe **Frühstückstreff**  
**der KFD St. Raphael**

**15.00 Ilco-Treff**

**DO 02.06.**

**15.30 Seniorenmesse, anschl. Treffen**  
i.d. Begegnungsstätte. Der Seniorenkreis St.  
Raphael / St. Mariae Geburt lädt herzl. ein.

**SO 05.06.**

**Gehörlosentreffen**  
Begegnungsstätte

**FR 10.06.**

**16.30** Probe der **Singtauben** im Gemein-  
dehaus Hl. Geist. Interessierte Kinder im  
Kindergarten- und Grundschulalter sind  
herzlich willkommen. Wir proben für die hl.  
Messe am 12.06.

**SO 12.06.**

**10.00** Im Anschluss an die **Familienmes-  
se** sind alle Gemeindemitglieder wieder  
herzlich eingeladen zum „**TREFF am  
TURM**“, ausgerichtet von der Kita Hl. Geist.  
Für Kinder im Alter von 3-6 Jahren wird ein

**Bilderbuchkino** : „Die große Wörterfabrik“  
angeboten. Gleichzeitig findet der Verkauf von  
„**Fairer gehandelten Waren**“ statt.

**SO 26.06.**

### Pfarreentwicklungsprozess

## KIRCHE GEHT UNS ALLE AN!

Erstes Treffen der Arbeitsgruppen. Auch wer  
sich bisher nicht angemeldet hat, ist herzlich  
eingeladen, unverbindlich teilzunehmen.

### AG Leben in der Pfarrei

Donnerstag, 19.05.2016 19:00 Uhr  
Gemeindesaal St. Theresia  
Max-Halbachstr. 65

### AG U28 - Brille

Dienstag, 17.05.2016 19:30 Uhr  
Pfarrsaal St. Mariae Geburt, Althofstr. 3

### AG Zahlen/Daten/Fakten

Mittwoch, 18.05.2016 18:30 Uhr  
Begegnungsstätte St. Mariae Geburt  
Pastor-Jakobs-Str. 6

### AG Immobilien/Finanzen

Freitag, 02.06.2016 19:30 Uhr  
Gemeindesaal Heilig Geist  
Zeppelinstr. 67

**Bitte machen Sie mit! - Jetzt!**

**Zukunftsbild  
Du bewegst Kirche**

| Ort                        | Termine Termine - - - -           |                      |                                                                                    |
|----------------------------|-----------------------------------|----------------------|------------------------------------------------------------------------------------|
| Jugendheim<br>Althofstr. 3 | Messdiener Treffen im Monat       | 1. FR<br>im<br>Monat | 17.00 Uhr Ansprechpartner:<br>Messdienerleiter unter:<br>messdiener-mg@t-online.de |
| Althofstr. 5               | Kirchenchor MG<br>Kirchenchor MG  | DO<br>DI             | 20.00 Uhr<br>20.00 Uhr bei Teilprobe lt. Probenplan                                |
| P.-J.-Str. 6-8             | Pfarrbücherei                     | DI<br>FR             | 09.30 - 11.30 Uhr u. 15.00 - 18.00 Uhr<br>15.00 - 18.00 Uhr                        |
| P.-J.-Str. 6-8             | Begegnungsstätte                  | DI<br>FR             | 15.00 - 18.00 Uhr<br>15.00 - 18.00 Uhr                                             |
| Zeppelinstr.               | Bücherei an der<br>Filiakirche HG | SO<br>DI<br>DO       | 11.00—12.15 Uhr<br>15.00 - 17.00 Uhr<br>18.15—19.30 Uhr                            |
| Gemeindesaal HG            | Kirchenchor Hl. Geist             | MI                   | 20.00 Uhr                                                                          |

| Konten Gemeinde St. Mariae Geburt                       | Spenden sind willkommen        |                        |
|---------------------------------------------------------|--------------------------------|------------------------|
| Verwendungszweck                                        | IBAN                           | Bank                   |
| Pastoral / Caritativ / Seelsorge                        | DE 63 362 500 00 03 68 000 280 | Sparkasse Mülheim      |
| Obdachlosenküche am Donnerstag                          | DE 36 360 602 95 00 15 690 011 | Bank im Bistum Essen   |
| Kirchenchor St. Mariae Geburt                           | DE 75 362 500 00 03 00 002 676 | Sparkasse Mülheim      |
| Kolumbienhilfe-Verein e.V.                              | DE 81 360 602 95 00 47 440 017 | Bank im Bistum Essen   |
| ADVENIAT Stichwort:<br>Bischof Schaffler, Priesterausb. | DE 03 360 602 95 00 00 017 345 | Bank im Bistum Essen   |
| Aktionskreis Indien                                     | DE 03 424 512 20 00 14 519 193 | Stadtsparkasse Bottrop |

### Unsere Seelsorgerinnen und Seelsorger:

|                                              |       |       |                     |
|----------------------------------------------|-------|-------|---------------------|
| Stadtdechant, Pfarrer, Pastor Michael Janßen | ..... | ..... | ☎ 0208 - 3 25 25    |
| Weihbischof em. Dr. Franz Grave              | ..... | ..... | ☎ 0208 - 3 25 25    |
| Pastor Herbert Rücker                        | ..... | ..... | ☎ 0208 - 437 89 884 |
| Pfr. i. R. Franz-Josef Steprath              | ..... | ..... | ☎ 0208 - 205 8 743  |
| Gemeindereferentin Anna Stockhausen          | ..... | ..... | ☎ 0157 711 267 50   |
| Gemeindereferentin Monika Thiele             | ..... | ..... | ☎ 0208 - 30 83 124  |

In äußerst dringenden seelsorglichen Anliegen, wenn z.B. das Sakrament der Krankensalbung in Lebensgefahr gespendet werden soll, gilt folgende Nummer:

|                                                                               |       |                   |       |                    |
|-------------------------------------------------------------------------------|-------|-------------------|-------|--------------------|
| Verwaltungsleiter                                                             | ..... | Herr W. Cukrowski | ..... | ☎ 0208 - 3083 122  |
|                                                                               | ..... | Frau R. Dronia    | ..... | ☎ 0208 - 3083 133  |
| Kirchenmusiker MG                                                             | ..... | Herr J.-Ch. Vogel | ..... | ☎ 0208 - 3 28 96   |
| Chorleiterin HG                                                               | ..... | Frau V. Rützel    | ..... | ☎ 0208 - 43 86 80  |
| Sakristei MG                                                                  | ..... | Frau A. Walz      | ..... | ☎ 0208 - 941 34 26 |
| Gemeindehaus (Jugendheim) Althofstr. 3a                                       | ..... | Herr F. Albu      | ..... | ☎ 0208 - 3 25 25   |
| Pfarrbücherei / Begegnungsstätte                                              | ..... |                   | ..... | ☎ 0208 - 3 15 32   |
| Bücherei Heilig Geist                                                         | ..... |                   | ..... | ☎ 0157 584 325 89  |
| Ökumenisches Familienzentrum mit der<br>Kita Lummerland Althofstr. 12-14      | ..... | Frau S. Redmann   |       | ☎ 0208 - 38 31 00  |
| Kath. Familienzentrum Arche Noah mit der<br>KiTa St. Raphael Hingbergstr. 178 | ..... | Frau A. Vahle     | ..... | ☎ 0208 - 43 14 15  |
| Kindergarten Heilig Geist Dinnendahlshöhe 2a                                  |       | Frau S. Jansen    | ..... | ☎ 0208 - 37 47 40  |

Redaktionsschluss für die nächsten Gemeindenachrichten: MO 30.05..2016, 12.00 Uhr

Redaktion: Annegret Walz (die Redaktion behält sich Kürzungen/Änderungen von Textvorlagen vor)

St. Mariae Geburt im Internet: [www.pfarreimariaegeburt.de](http://www.pfarreimariaegeburt.de) [www.musik-mariae-geburt.com](http://www.musik-mariae-geburt.com)

**Pfarrbüro** Althofstr. 5  
Andrea Bösing, Anja Kulschewski

**Filialbüro** Zeppelinstr. 67  
Sabine Stoffel

#### Öffnungszeiten:

**MO, DI, FR: 09.30 - 12.00 Uhr**

**MI: 14.00 - 16.00 Uhr**

Tel.: 0208 - 3 25 25

Fax.: 0208 - 3 45 80

e-mail:

[st.mariae-geburt.muelheim@bistum-essen.de](mailto:st.mariae-geburt.muelheim@bistum-essen.de)

#### Öffnungszeiten:

**DI: 15.00 - 17.00 Uhr**

**FR: 09.00 - 12.00 Uhr**

und nach Vereinbarung /Tel. 423674

Tel.: 0208 - 37 50 30

Fax : 0208 - 37 20 78

e-mail: [pfarrbuero@heilig-geist.com](mailto:pfarrbuero@heilig-geist.com)